2023 YILI KINIK İLÇESİNDE
2911 SAYILI KANUN HÜKÜMLERİNE GÖRE YAPILACAK
TOPLANTI VE GÖSTERİ YÜRÜYÜŞLERİ GÜZERGAHLARI

2911 sayılı Toplantı ve Gösteri Yürüyüşleri Kanununun 6. Maddesi ile Toplantı ve Gösteri Yürüyüşleri Kanununun Uygulanmasına Dair Yönetmeliğin 3.Maddesinde toplantı yeri ve gösteri yürüyüşü güzergahının belirlenmesi hüküm altına alınmıştır.

Toplantı ve Gösteri Yürüyüşleri Kanununun Uygulanmasına Dair Yönetmeliğin 3.Maddesinde; "Toplantı ve gösteri yürüyüşleri, tüm il ve ilçe sınırları içerisinde aşağıdaki hükümlere uyulmak şartıyla her yerde yapılabilir.

a) İl ve ilçelerde toplantı ve gösteri yürüyüşü yer ve güzergâhı, kamu düzenini ve genel asayişi bozmayacak ve vatandaşların günlük yaşamını zorlaştırmayacak şekilde ve Kanunun 22 nci maddesinin birinci fıkrasında sayılan sınırlamalara uyulması kaydıyla Türkiye Büyük Millet Meclisinde grubu bulunan siyasi partilerin il ve ilçe temsilcileri ile güzergâhın geçeceği ilçe ve il belediye başkanlarının, en çok üyeye sahip üç sendikanın ve kamu kurumu niteliğindeki meslek kuruluşlarının il ve ilçe temsilcilerinin yazılı görüşleri alınarak her yıl Ocak ayında mahallin en büyük mülki amiri tarafından belirlenir. Kamu düzeni ve genel asayişin temini bakımından zorunluluk olan hallerde toplantı ve gösteri yürüyüşü yer ve güzergâhı yıl içerisinde aynı usulle değiştirilebilir. İl ve ilçenin büyüklüğü, gelişmişliği ve yerleşim özellikleri dikkate alınarak birden fazla toplantı ve gösteri yürüyüşü yer ve güzergâhı belirlenebilir.

b) Belirlenen toplantı ve gösteri yürüyüşü yer ve güzergâhı yerel gazeteler ile valilik ve kaymakamlık internet sitelerinden ilan edilerek halka duyurulur. Ayrıca, kuvvet talep edilecek askeri birlik komutanlığına da bildirilir.

c) Toplantı ve gösteri yürüyüşleri yer ve güzergâhı hakkında sonradan yapılacak değişiklikler de aynı yöntemle yapılır. Bu değişiklikler duyurudan on beş gün sonra geçerli olur.

ç) Birden fazla toplantı ve gösteri yürüyüşü yer ve güzergâhının belirlendiği il ve ilçelerde düzenleme kurulu, kamu düzenini ve genel asayişi bozmayacak ve vatandaşların günlük yaşamını zorlaştırmayacak şekilde belirlenen yer ve güzergâhlardan birisini tercih edebilir." olarak belirtilmiştir.

Belirtilen Hükümler doğrultusunda;

İlçemiz Kaymakamlık Hizmet Binası Toplantı Salonunda, İlçe Kaymakamı Abdurrahman ÇELEBİ Başkanlığında Kınık Belediye Başkanı Sadık DOĞRUER, İlçe Emniyet Müdürü Fikri ŞEREFOĞLU İlçe Jandarma Komutanı Oral KAYMAK İlçe Sağlık Müdürü Oğulcan KARALI Türkiye Büyük Millet Meclisi Başkanlığında grubu bulunan siyasi partilerden Adalet ve Kalkınma Partisi, Cumhuriyet Halk Partisi, Milliyetçi Hareket Partisi, İyi Parti Kınık İlçe Yöneticilerinin katılımı ile yapılan toplantı sonunda alınan karar gereği;

2911 Sayılı Toplantı ve Gösteri Yürüyüşleri Kanunu uyarınca, toplantı ve gösteri yürüyüşleri güzergahları ile afiş ve pankart asma yerleri gözden geçirilmiş olup, ilçenin yapısı gereği mevcut gösteri yürüyüşü ve miting alanının yeterli olduğu değerlendirilmiştir.

Bu bağlamda;

KINIK

- **TOPLANTI (MİTİNG) ALANI** : Cumhuriyet Meydanı
- **ALAN YÜZÖLÇÜMÜ (KAPASİTE)** : **1.200** Metrekare – 10.000 kişi kapasiteli
- **TOPLANMA ALANI** : Osmaniye Mahallesi Belediye Parkı Çevresi
- **YÜRÜYÜŞ GÜZERGAHI** :. İlçemiz Osmaniye Mahallesi içerisinde bulunan Eski Fabrika Caddesi, Atatürk Caddesi belediye hizmet binası yanı ve 13 Eylül caddesinin sonunda bulanan Cumhuriyet Meydanına ulaşan güzergâhı kapsamaktadır.
- **DAĞILIM GÜZERGAHI** : 13 Eylül Caddesi, Cumhuriyet Caddesi, Gazi Paşa caddesi ve Çarşı Cami caddesi istikametlerini kapsamaktadır.

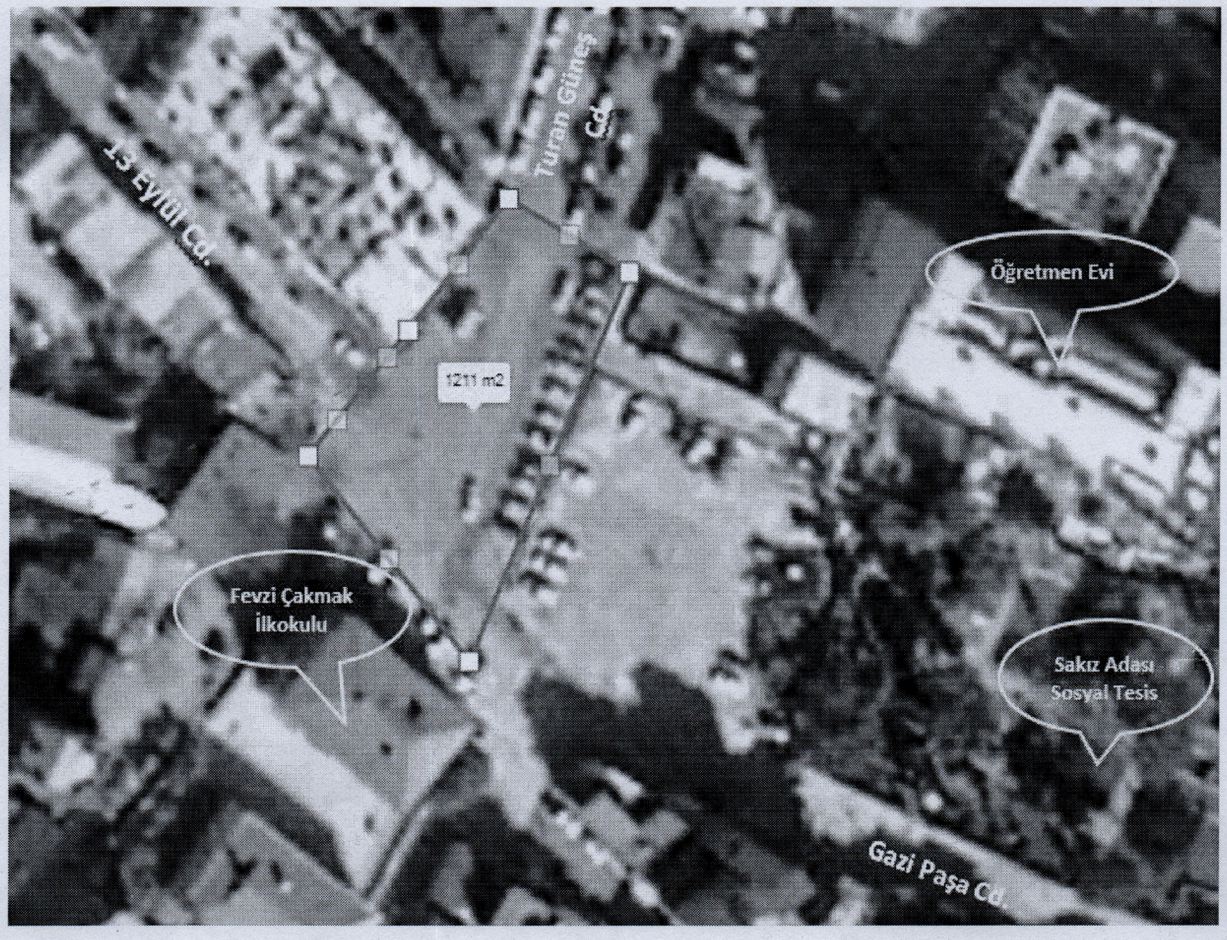

Mevcut toplantı ve gösteri yürüyüşleri güzergahı, ilçenin ihtiyaçlarını karşılayacağından, toplantı ve gösteri yürüyüşleri güzergahında herhangi bir değişiklik yapılmasına gerek olmadığına,

Yapılacak her türlü yürüyüş ile ilgili olarak, yürüyüşün amacı, güzergahı konusunda yürüyüşü yapacak kurum, kuruluş ve gerçek kişiler tarafından oluşturulacak düzenleme kurulunca Mülki İdare Amirliğine bilgi verilip, alınacak onay ile yapılabilmektedir.

TOPLANTI VE DAĞILMA ESNASINDA MEYDANA GELEBİLECEK TOPLUMSAL OLAYLARA KARŞI ALINACAK EMNİYET TEDBİRLERİ:

İlçemizde açık hava toplantısı düzenlenmesi halinde önce toplantı yeri, toplantı öncesi aranacak ve herhangi bir olayda kullanılması muhtemel araçlardan arındırılacaktır. Toplantı esnasında çevreye yerleştirilecek kolluk kuvveti personeli vasıtası ile gerekli önlemler alınacaktır. Ayrıca toplantıya katılacakların toplantı yerine bir yerden girmeleri sağlanacak ve toplantı esnasında toplantı alanının ve katılımcıların güvenliğini tehlikeye düşürecek her türlü olayın önlenmesi ve toplantı bitiminde katılımcıların güven içinde dağılımlarının sağlanması için gerekli önlemler aldırılacaktır.

Toplantı süresince toplantı alanında olabilecek her türlü olumsuzluktan Düzenleme Kurulu sorumlu olacaktır.

PANKART, AFİŞ VE İLAN ASILACAK YERLER;

REKLAM PANOLARI

01- İzmir Büyükşehir Belediyesi Otobüs durağı olan Yeni Mahalle Kınık İlçe Emniyet Müdürlüğü önü Atatürk Caddesi üzerinde,
02- İzmir Büyükşehir Belediyesi Otobüs durağı olan Osmaniye Mahallesi Atatürk Caddesi üzeri ŞOK market önü,
03- İzmir Büyükşehir Belediyesi Otobüs durağı olan Osmaniye Mahallesi Atatürk Caddesi üzeri sanayi bölgesinde Poyracık istikameti,
04- İzmir Büyükşehir Belediyesi Otobüs durağı olan Osmaniye Mahallesi Atatürk Caddesi üzeri Toplu konutlar önü Poyracık istikameti
05- İzmir Büyükşehir Belediyesi Otobüs durağı olan Osmaniye Mahallesi Atatürk Caddesi üzeri Toplu konutlar önü Kınık istikameti olmak üzere toplam 5 adet bulunmaktadır.

BİLLBOARD LİSTESİ:

01- Şehit Er Halil Balya Caddesi Kapalı Spor salonu yanı,
02- Şehit Er Halil Balya Caddesi Kapalı Spor salonu yanı,
03- İlçe Jandarma Komutanlığının Atatürk Caddesi tarafı,
04- İlçe Jandarma Komutanlığının Atatürk Caddesi tarafı,
05- İlçe Jandarma Komutanlığının Atatürk Caddesi tarafı,
06- İlçe Jandarma Komutanlığının Atatürk Caddesi tarafı,
07- İlçe Jandarma Komutanlığının Atatürk Caddesi tarafı,
08- İlçe Jandarma Komutanlığının Atatürk Caddesi tarafı,
olmak üzere toplam 8 adet billboard mevcuttur.

CLP PAKET LİSTESİ:

İlçemizde CLP Paket mevcut değildir.

MEGALİĞHT LİSTESİ:

1- Kınık İlçe Emniyet Müdürlüğü önü Atatürk Caddesi üzerinde 1 adet bulunmaktadır.

OTOBÜS DURAKLARI

1- Yeni Mahalle Kınık İlçe Emniyet Müdürlüğü önü Atatürk Caddesi üzerinde panolu,
2- Osmaniye Mahallesi Atatürk Caddesi üzeri ŞOK market önü panolu,
3- Osmaniye Mahallesi Atatürk Caddesi üzeri sanayi bölgesinde Poyracık istikameti panolu,
4- Osmaniye Mahallesi Atatürk Caddesi üzeri Toplu konutlar önü panolu Poyracık istikameti panolu,
5- Osmaniye Mahallesi Atatürk Caddesi üzeri Toplu konutlar önü panolu Kınık istikameti panolu,
6- Fatih Mahallesi Atatürk Caddesi soma yolu üzeri panosuz,
7- Fatih Mahallesi Atatürk Caddesi soma yolu üzeri panosuz,
8- Fatih Mahallesi Atatürk Caddesi soma yolu üzeri panosuz,
9- Fatih Mahallesi Atatürk Caddesi soma yolu üzeri panosuz,
10- Türkcedit Mahallesi TOKİ konutları önü panosuz,
olmak üzere toplam 10 adet bulunmaktadır.

Gerek Otobüs Durakları, gerekse reklam panoları, ilgili (kurum kuruluş firma vb.) izin almak kaydıyla seçim sürecinde İlçe Seçim Kuruluna yapılacak müracaat sonucunda, İlçe Seçim Kurulunun belirleyeceği plan ve sıra çerçevesinde kullanılacaktır.

Bunların haricinde toplantı ve miting alanında miting süresince miting bitiminde toplatılmak şartı ile afiş, pankart, bayrak ve flama gibi materyaller alınacak izin ve yapılacak bildirim ile asılabilecektir.

Yine seçim sürecinde veya siyasi partilerin miting, karşılama gibi etkinlikleri esnasında, Mülki Amirden alınacak izinle etkinlik bitiminde toplanmak kaydı ile güzergahta parti bayrak ve flamaları asabileceklerdir.

Seçim sürecinde partiler veya bağımsız adaylar tarafından açılacak olan seçim irtibat büroları önleri ana caddeye taşmayacak şekilde parti bayrak, flama vb. materyalleri süslenebilecektir.

Seçim sürecinin başlamasına müteakip toplantı ve miting alanında yapılmak istenilen toplantı ve mitingler, partilerin yapmış oldukları müracaatlar çerçevesinde İlçe Seçim Kurulu'nun belirlemiş olduğu sıra ile yapılacak, toplantı ve miting esnasında alana, toplantıyı ve mitingi düzenleyecek parti tarafından parti bayrakları ve flamalar asılabilecektir. Ancak ilgili parti toplantı bitiminde mevcut pankart, afiş, bayrak ve flamaları en seri şekilde toplayarak, alanı bir sonraki toplantı ve miting yapacak partiye teslim edecektir.

İş bu plan toplanan komisyon üyeleri tarafından, görüşülerek kabul edilmiştir. …/01/2023

Abdurrahman ÇELEBİ Komisyon Başkanı Kaymakam	Sadık DOĞRUER Komisyon Üyesi Belediye Başkanı	Fikri ŞEREFOĞLU Komisyon Üyesi İlçe Emniyet Müdürü
Oral KAYMAK Komisyon Üyesi İlçe Jandarma Komutanı	Taha Emirhan KILIÇ Komisyon Üyesi İlçe Sağlık Müdürü	Sami MOLLAAHMET Komisyon Üyesi Ak Parti İlçe Başkanı
İsmail YILMAZ Komisyon Üyesi CHP İlçe Başkanı	Adem PAYDAŞ Komisyon Üyesi MHP İlçe Başkanı	Olcay ORAL Komisyon Üyesi İYİ Parti İlçe Başkanı

KINIK İLÇESİ
TOPLANTI VE GÖSTERİ YÜRÜYÜŞ GÜZERGAHI

OLUR

04../01/2023

Fikri ŞEREFOĞLU
Kınık İlçe Emniyet Müdürü

04../01/2023

Abdurrahman ÇELEBİ
Kınık Kaymakamı